

Butterupvej 48, 4300 Holbæk

Matr. nr. 32a

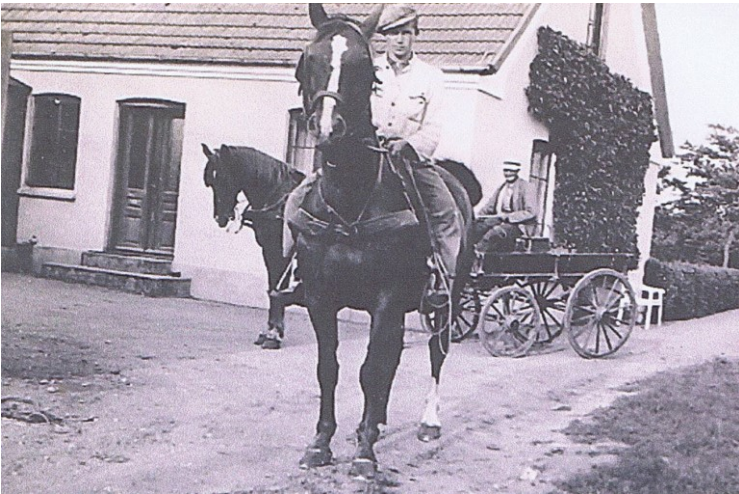

Foto fra 1930erne



Michael Sørensen byggede gården i 1906 på jord der blev købt af præstegården i Butterup. Efter hans død i 1944 overtog enken Ane Marie Sørensen gården, og drev den med hjælp fra yngste søn Poul, til sin død i 1950.

Poul Sørensen til hest
(Foto fra 1930erne)



Ane Marie og Michael Sørensen – omkring 1940

Ane Marie stammer fra Hørby sogn, medens Michael er født i Degnehuset (på modsatte side af Butterupvejen).

Michael var medlem af Butterup-Tuse Sogneråd 1929-1937. Omkring 1913 var han også medlem i Butterup-Tuse Menighedsråd.

Ved folketællingen i 1921 fungerede Michael Sørensen som tællingskommisær for Butterup-Tuse Sogneråd.

Poul Sørensen drev gården til 1981, hvor han pludselig døde. Enken Grethe Sørensen er stadig bosiddende på gården, og har forpagtet jorden ud.

Der var køer, grise samt 2 heste på gården. Der blev leveret mælk til Tuse Mejeri indtil ophør, derefter Birkely. Det var mælkejunger, der blev afhentet.

Der blev leveret svin til Holbæk Slagteri 1960-80. Der var høns og æggene blev leveret/afhentet af æggemand. Efter 1950 kun æg til eget brug. Ejendommen blev aldrig mekaniseret. De 2 heste blev brugt i marken, og der blev høstet med selvbinder.

Der har ikke været kvæg på gården siden 1981-82.